

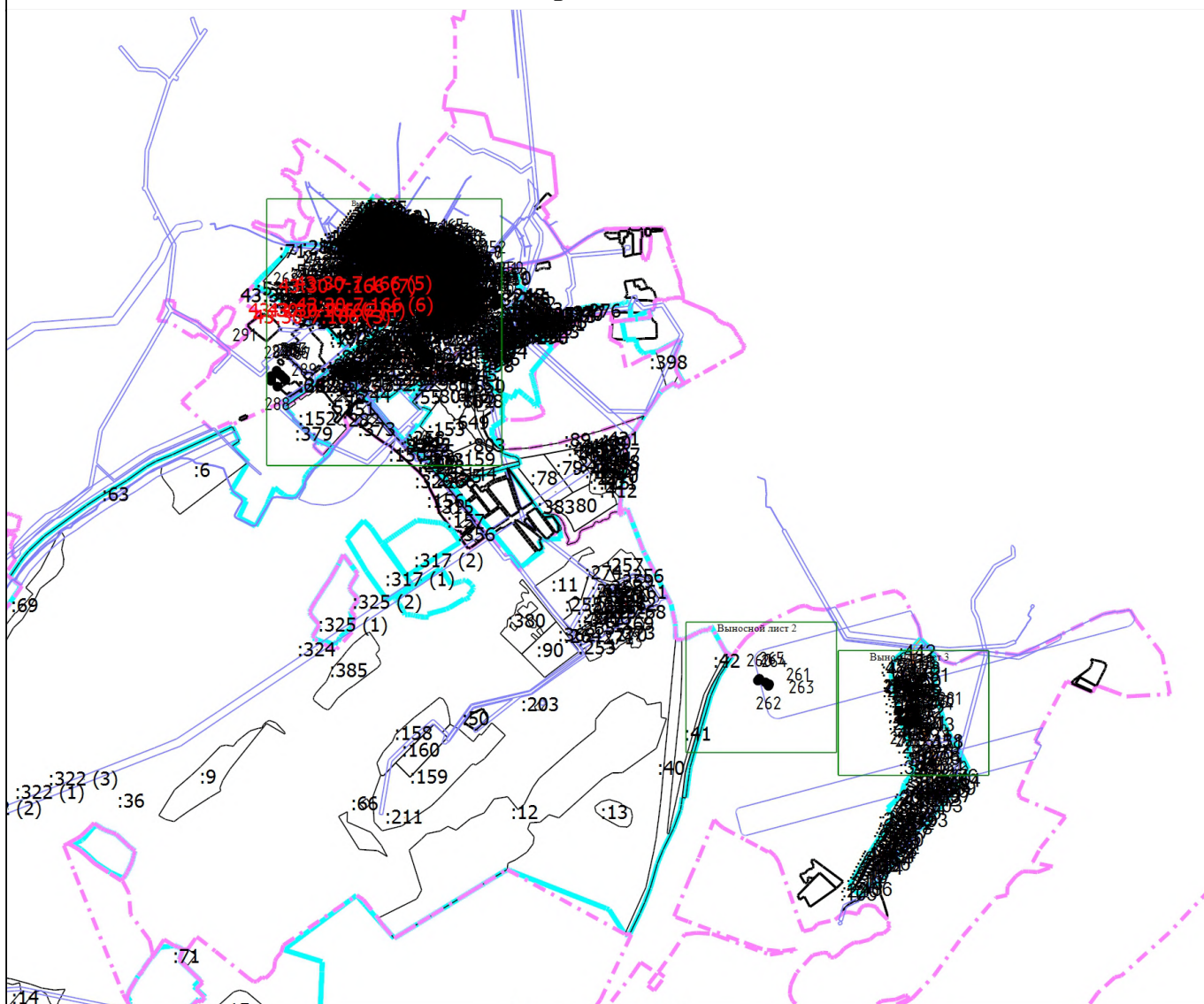





## Раздел 4

### План границ объекта



Масштаб 1:40000

#### Условные обозначения

-  - Вновь образованная часть границы, сведения о которой достаточны для определения ее местоположения
-  - Существующая часть границы, имеющиеся в ЕГРН сведения о которой достаточны для определения ее местоположения
-  - Характерная точка границы, сведения о которой позволяют однозначно определить ее положение на местности
- 43:30-7.166 (1) - Территориальная зона
- 2 - Обозначение характерной точки, местоположение которой не изменилось или было уточнено
- 1 - Обозначение ликвидируемой характерной точки
- n1 - Обозначение новой характерной точки
-  - Граница кадастрового квартала
-  - Граница населенного пункта
-  - Граница зоны с особыми условиями

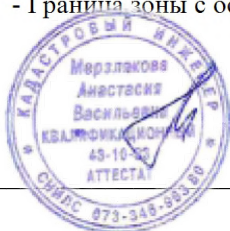

Подпись \_\_\_\_\_

Дата " 25 " 03 2022 г.

Место для оттиска печати (при наличии) лица, составившего описание местоположения границ объекта

**Раздел 4**  
**План границ объекта**  
Выносной лист 1

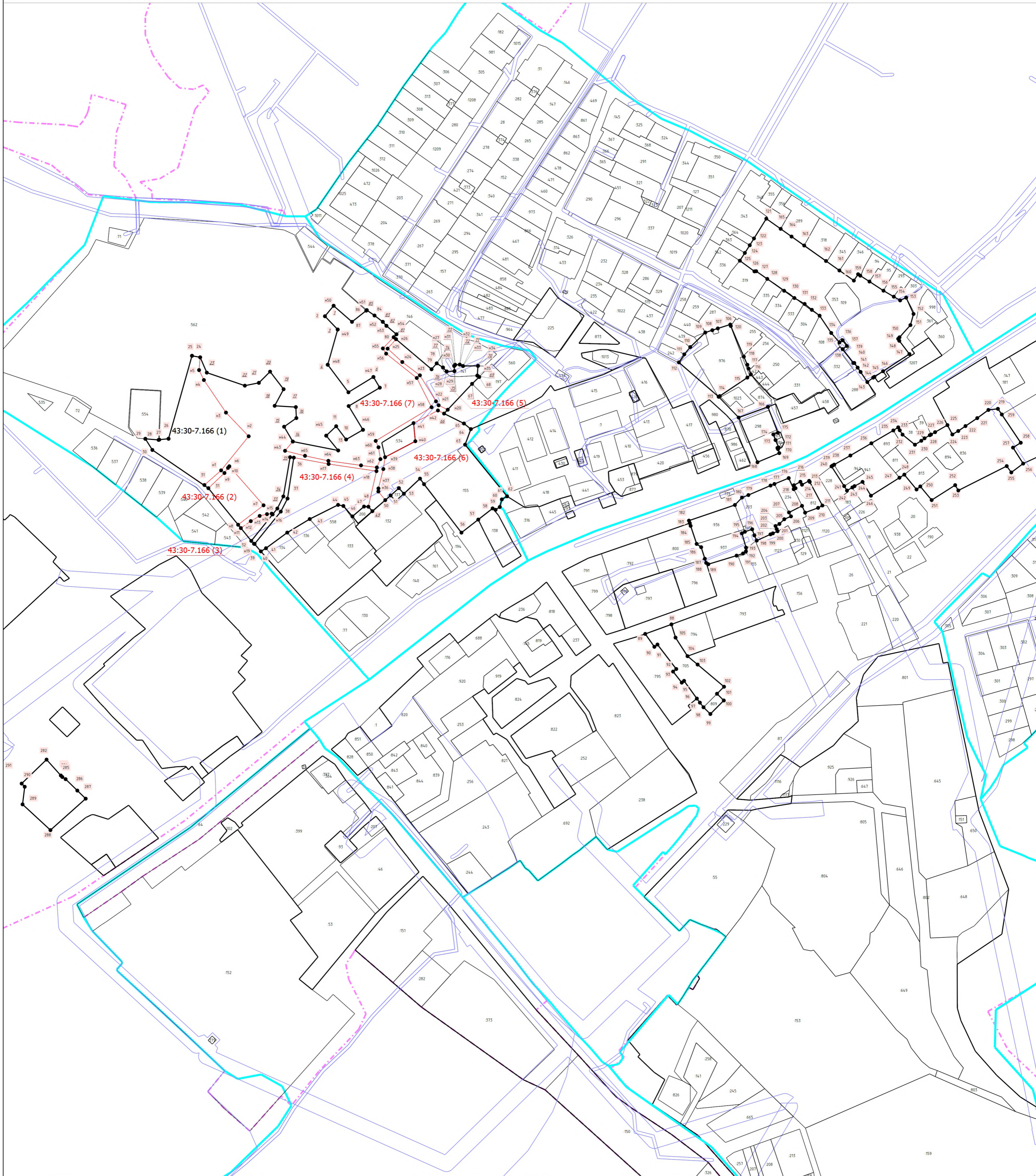

Масштаб 1:3600

**Условные обозначения**

- - Вновь образованная часть границы, сведения о которой достаточны для определения ее местоположения
- - Существующая часть границы, имеющиеся в ЕГРН сведения о которой достаточны для определения ее местоположения
- - Характерная точка границы, сведения о которой позволяют однозначно определить ее положение на местности
- 43:30-7.166 (1) - Территориальная зона 43:30-7.11 — Производственная зона, зона инженерной и транспортной инфраструктур
- z - Обозначение характерной точки, местоположение которой не изменилось или было уточнено
- z - Обозначение ликвидируемой характерной точки
- н1 - Обозначение новой характерной точки
- - Граница кадастрового квартала
- - Граница населенного пункта
- - Граница зоны с особыми условиями

Подпись \_\_\_\_\_



Дата " 25 " 03 2022 г.

Место для оттиска печати (при наличии) лица, составившего описание местоположения границ объекта

# Раздел 4

## План границ объекта

Выносной лист 2

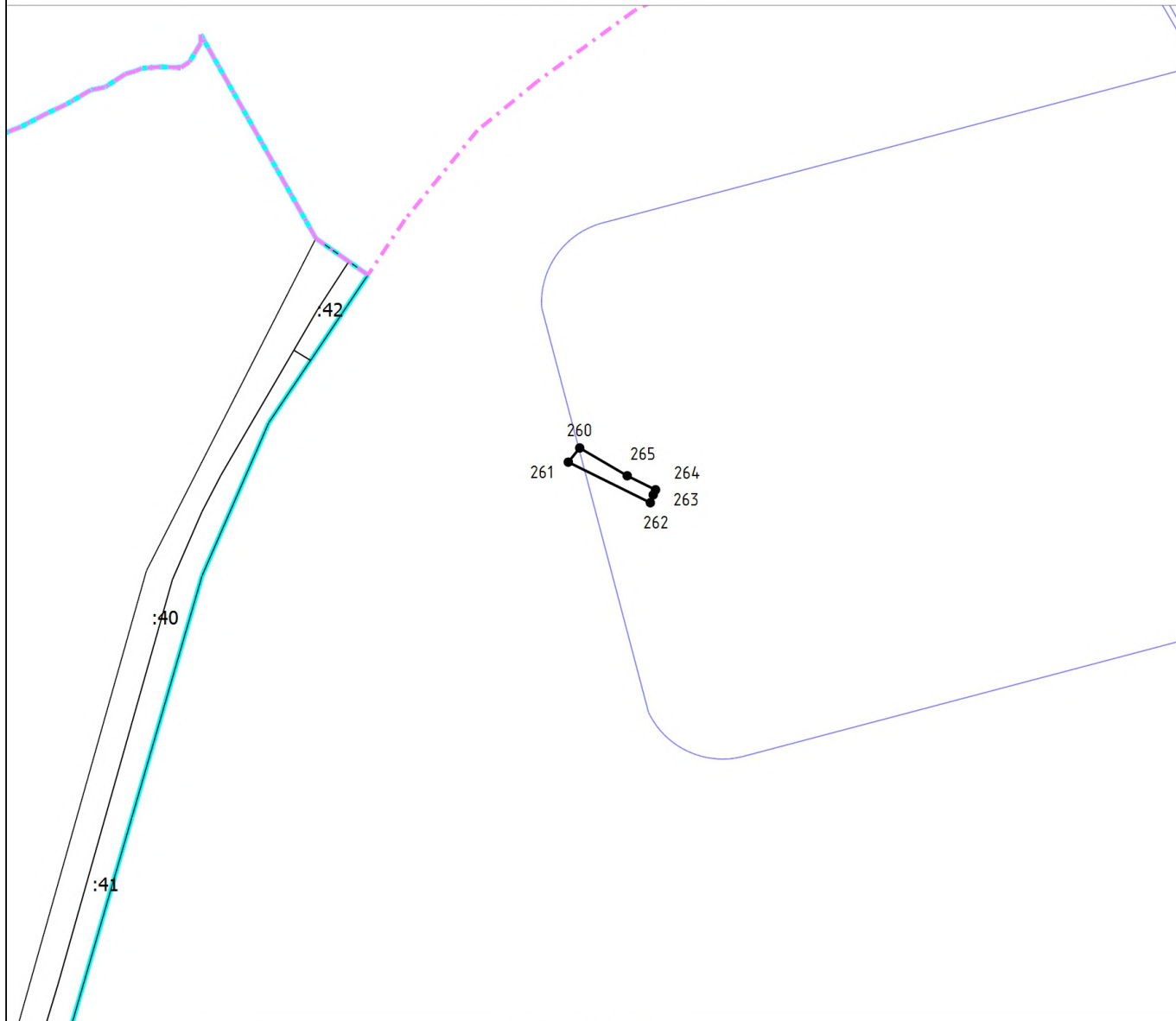

Масштаб 1:5000

### Условные обозначения

- вновь образованная часть границы, сведения о которой достаточны для определения ее местоположения
- существующая часть границы, имеющиеся в ЕГРН сведения о которой достаточны для определения ее местоположения
- характерная точка границы, сведения о которой позволяют однозначно определить ее положение на местности
- 43:30-7.166 (1) - Территориальная зона
- 2 - Обозначение характерной точки, местоположение которой не изменилось или было уточнено
- Граница кадастрового квартала
- Граница населенного пункта
- Граница зоны с особыми условиями

Подпись \_\_\_\_\_

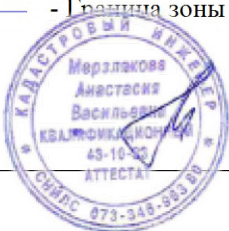

Дата " 25 " 03 2022 г.

Место для оттиска печати (при наличии) лица, составившего описание местоположения границ объекта

## Раздел 4





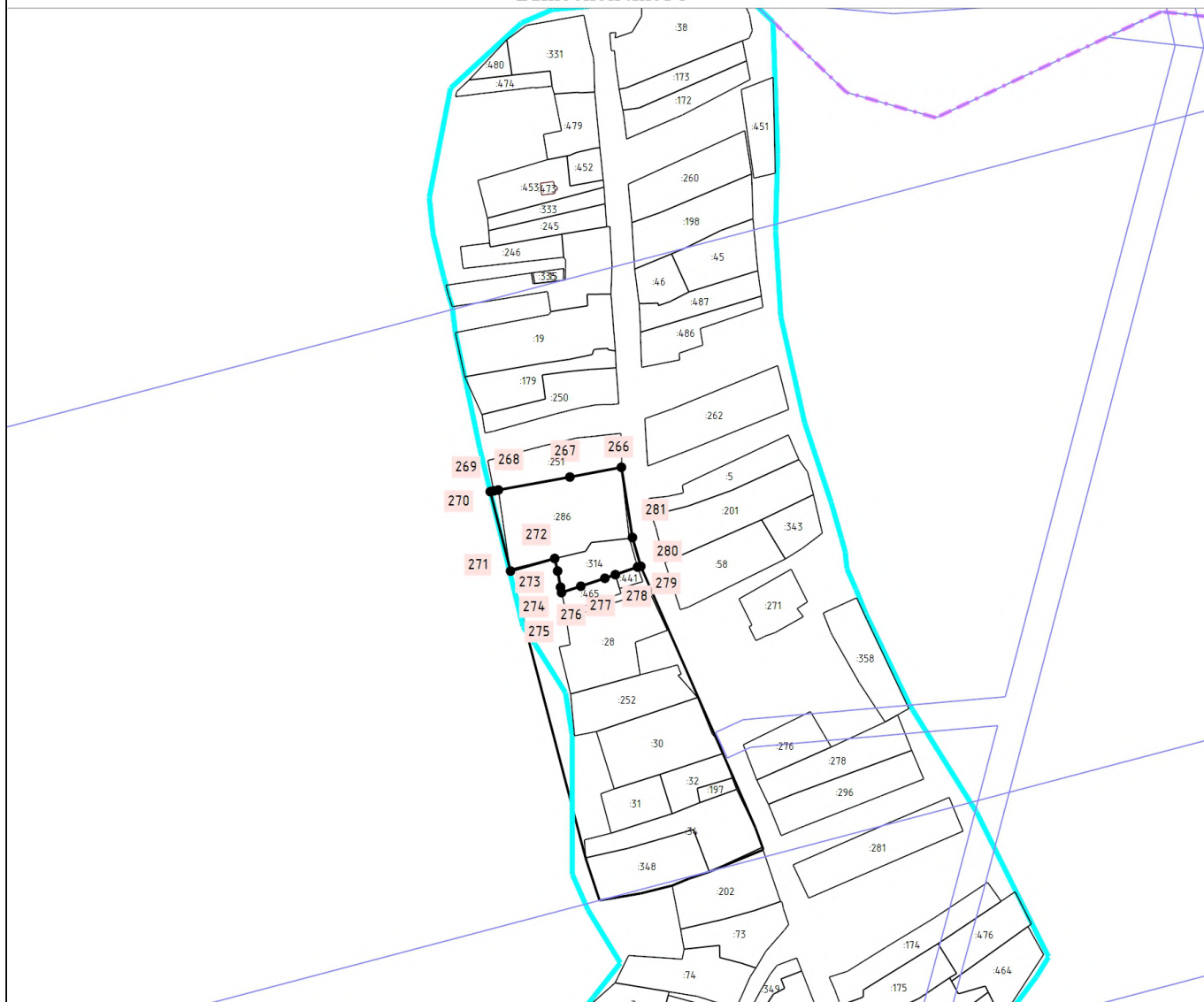

### План границ объекта

Выносной лист 3



Масштаб 1:5000

#### Условные обозначения

-  - вновь образованная часть границы, сведения о которой достаточны для определения ее местоположения
-  - существующая часть границы, имеющиеся в ЕГРН сведения о которой достаточны для определения ее местоположения
-  - характеристическая точка границы, сведения о которой позволяют однозначно определить ее положение на местности
- 43:30-7.166 (1) - Территориальная зона 43:30-7.11 — Производственная зона, зона инженерной и транспортной инфраструктур
- 2 - Обозначение характеристической точки, местоположение которой не изменилось или было уточнено
- 1 - Обозначение ликвидируемой характеристической точки
- n1 - Обозначение новой характеристической точки
-  - Граница кадастрового квартала
-  - Граница населенного пункта
-  - Границы с особыми условиями

Подпись \_\_\_\_\_

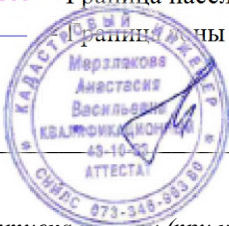

Дата " 25 " 03 2022 г.

Место для отписки печати (при наличии) лица, составившего описание местоположения границ объекта